

**VIA ROSSINI** (dal 1864)  
**VIA DEL DUOMO**  
**VIA DEL MARE**  
**VIA DEL GATTOLO**

**IL DUOMO**  
**DEDICATO ALLA GRAN MADRE DI DIO E A**  
**S.TERENZIO PATRONO DI PESARO**

1200-1300 facciata e Portale d'ingresso con due leoni stilofori di epoca romanica

1357 viene costruito il campanile

1503 la cuspide e parte del campanile vengono distrutti da cannoneggiamento da parte del Valentino

1504-1505 viene ripristinato il campanile

1866-1903 radicale trasformazione dell'interno



**648**

Pesaro - Facciata del Duomo

ED. Federici 35-54277

BN N



**649**

Pesaro - Il Duomo (Facciata)  
 A Pesaro - Il Duomo (Facciata)  
 B Pesaro - Il Duomo (Facciata)  
 C Pesaro - Il Duomo (Facciata)

ED. Serfilippi 24086  
 ED. STA 24086  
 ED. Bellotti 24086  
 ED. Nobili 24086

BR V.926  
 BN N  
 VE N  
 BN N

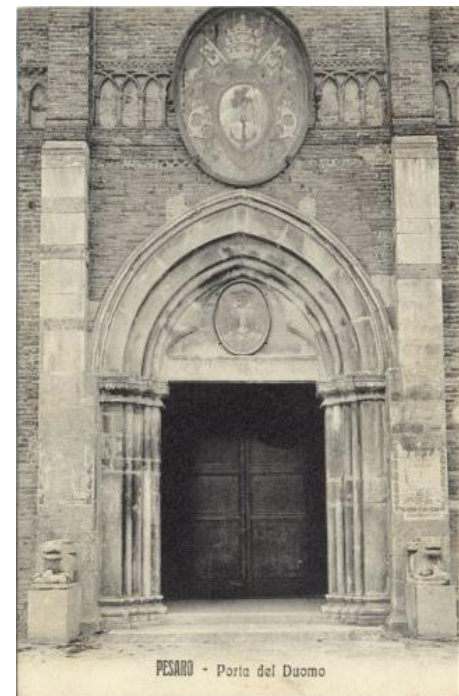

**651**

PESARO - Porta del Duomo  
 A PESARO - Porta del Duomo

ED. Semprucci 2380  
 ED. ?

BN N  
 BR N