

**VIA ROSSINI** (dal 1864)  
 VIA DEL DUOMO  
 VIA DEL MARE  
 VIA DEL GATTOLO

**CASA ROSSINI**

1792 il 29 febbraio nacque Gioacchino Rossini  
 1882 il Comune acquista la casa dal Sig. G.Giovagnoli  
 1892 nel 1° centenario della nascita viene aperta al pubblico  
 1904 dichiarata Monumento nazionale

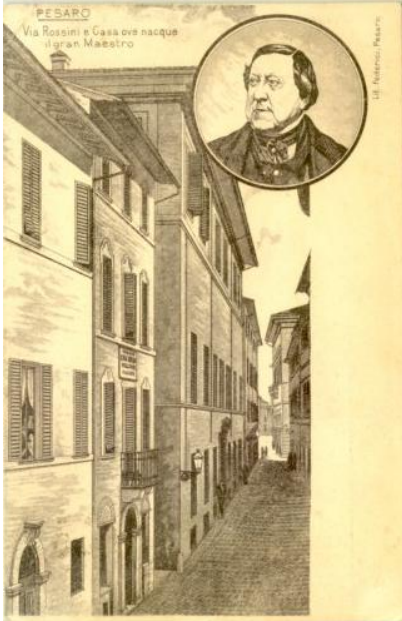

**679**

Pesaro - LICEO MUSICALE ROSSINI

ED. Federici

BR V.901



**680**

PESARO - Casa Rossini

ED. Buona Stampa

BN V.943

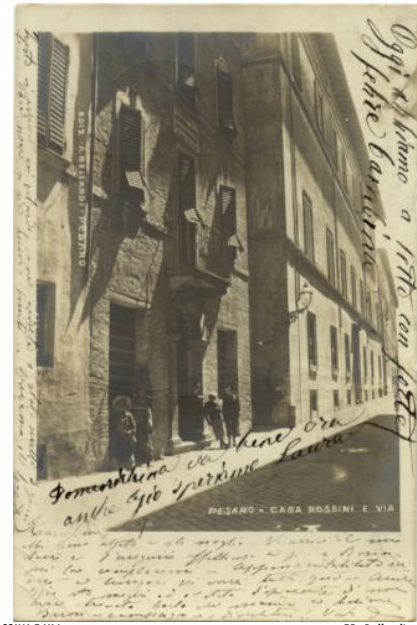

**681**

PESARO - CASA ROSSINI E VIA

ED. Bellardi

FO V.912

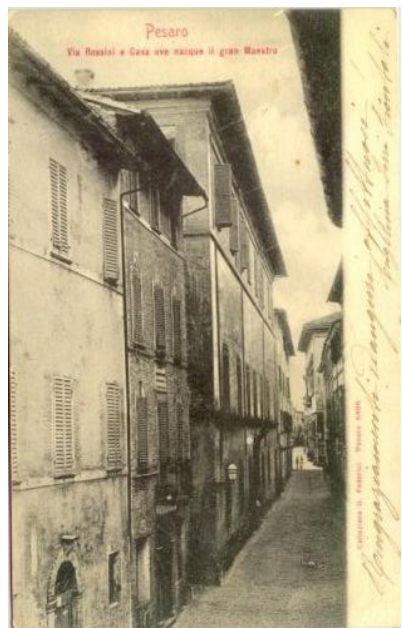

**682**

Pesaro - Via Rossini e Casa ove nacque il gran Maestro  
 A Pesaro - Via Rossini e Casa ove nacque il Cigno Pesarese

ED. Federici 6496  
 ED. Tip.Coop.Fano

BR V.901  
 BN V.904



**683**

A Pesaro - Via Rossini Casa ove nacque il gran maestro  
 Pesaro - Via Rossini Casa ove nacque il gran maestro

ED. Nobili 22441  
 ED. Nobili 1739 A

BN V.909  
 BN V.918